



petDog Health 2502

Osteoarthritis y articulaciones polvo para perros

FORTALECIMIENTO PARA TODO EL SISTEMA MUSCULOESQUELÉTICO



PROBLEMAS
ARTICULARES



MÁS ALEGRÍA DEL
MOVIMIENTO



PARA ARTICULACIONES
VIEJAS



PARA DISPLASIA,
OSTEOPOROSIS



- POYA Y REFUERZA TODO EL SISTEMA MUSCULOESQUELÉTICO
- FAVORECE Y REFUERZA LA ESTRUCTURA DE ARTICULACIONES Y HUESOS

PARA TODAS RAZAS DE PERROS



TRATAMIENTO:
6-8 SEMANAS DIARIAMENTE
2 G / 5 KG



PERMANENTE:
DIARIO 1 G / 5 KG



MEJOR PROPIEDADES



100%
NATURAL
INGREDIENTES



SIN PASTILLAS: GARANTIZA
UNA ALTA Y FÁCIL
ACEPTACIÓN



FÁCIL
ABRIR Y
CERRAR



NUEVO
PRINCIPIO ACTIVO



MSM: APOORTE ÓPTIMO
DE NUTRIENTES PARA
LAS ARTICULACIONES



DOSIFICACIÓN
FÁCIL
CON SU CUCHARILLA



- EL POLVO SE MEZCLA SIMPLEMENTE EN LA COMIDA CON LA CUCHARILLA
- UNA CUCHARADITA RASA = APROX. UN GRAMO

**PARA
UN SISTEMA
MUSCULO-
ESQUELÉTICO
SANO Y
ESTABLE**

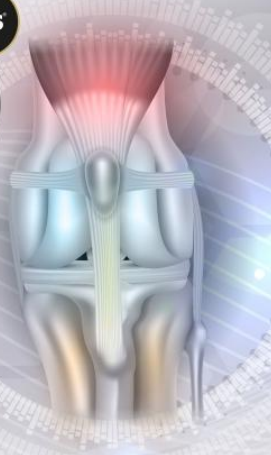

POR AMOR PARA SU ANIMAL



PETICARE



FOR THE LOVE
OF YOUR PET

FABRICADO EN ALEMANIA



petDog Health 2502

Osteoartritis y articulaciones polvo para perros

- Nueva alegría de vivir y agilidad
- Favorece el funcionamiento óptimo de las articulaciones
- Para la debilidad articular, artrosis, artritis
- Para la displasia de la articulación de la cadera, la osteoporosis
- Regeneración rápida tras el esfuerzo

¿Cómo se utiliza petDog Health 2502?

El alimento complementario se administra simplemente sobre el pienso o mezclado con él. La ración diaria se distribuye uniformemente en todas las comidas. Si el perro recibe la comida una sola vez al día, la ración diaria se da toda de una vez. Si el perro recibe la comida dos veces al día, la ración diaria se reduce a la mitad y se da la mitad de la ración diaria en cada comida.

El complemento alimenticio también puede mezclarse o agitarse con agua o cualquier otro líquido. El resultado es una pasta que puede añadirse al pienso. También es posible disolver completamente el complemento alimenticio y administrarlo con el agua como bebida.

Todos los piensos complementarios Peticare® pueden combinarse, mezclarse y administrarse al mismo tiempo.

¿Qué cantidad (en gramos) debo dar a mi perro?

En general, un gramo equivale a una cucharadita rasa (1 cucharadita).

Para una cura o aplicación única:

La cantidad diaria de alimento suplementario depende del peso y corresponde a 2 g (2 cucharadita) por cada 5 kg de peso corporal al día. La aplicación de una cura o aplicación única debe durar aprox. de 6 a 8 semanas.

- Un perro de 15 kg recibe 6 g (6 cucharaditas) al día.
- Un perro de 25 kg de peso recibe 10 g (10 cucharaditas) al día.
- Para perros de más de 40 kg, la dosis diaria es siempre de 16 g (16 cucharaditas).

Para uso permanente o a largo plazo:

Tras una cura o una aplicación única, es posible pasar a una aplicación de larga duración. La cantidad diaria de una cura o de una aplicación única puede reducirse a la mitad y aplicarse después de forma permanente.

- Un perro de 15 kg recibe 3 g (3 cucharaditas) al día.
- Un perro de 25 kg de peso recibe 5 g (5 cucharaditas) al día.
- Para perros de más de 40 kg, la dosis diaria es siempre de 8 g (8 cucharaditas).

Queremos evitar deliberadamente el uso de un vaso medidor o una cuchara de plástico convencionales para aportar nuestro granito de arena al medio ambiente también en este caso.



petDog Health 2502

Osteoartritis y articulaciones polvo para perros

Ingredientes:

- Péptidos de colágeno bioactivos (hidrolisato de colágeno bovino)
- Péptidos de proteína de salmón bioactivos (hidrolisato de salmón)
- Aceite de pescado en polvo microencapsulado (aceite de pescado)
- MSM (metilsulfonilmetano)

Constituyentes analíticos:

- Proteína bruta 86,8 %
- Ceniza bruta 1,3 %
- Grasa bruta 0,4 %
- Fibra bruta 0 %

Datos técnicos:

- sin conservantes
- sin aperitivos ni colorantes
- sin espesantes ni emulgentes
- sin reguladores de la acidez
- Sin lactosa
- Caducidad mínima 12 meses, ver etiqueta
- Almacenamiento: en seco, de +10 °C a +25 °C
- Proteger de la luz solar
- Sin OMG
- Desarrollo/producción sin animales